



VERSION 2024-25



GUIDE PRATIQUE DES DIRIGEANTS DE CLUBS



 SCAN ME

www.handball.be

INTRODUCTION

Ce guide conçu par la Ligue répond à une demande, exprimée par les clubs lors de sessions d'échange, organisées récemment pour comprendre leurs besoins et renforcer les relations.

Il a pour vocation d'accompagner les dirigeants (présents et futurs) des clubs, en apportant un éclairage concret sur les obligations, responsabilités mais aussi et surtout sur les aides, les outils, les documents ... mis à leur disposition par la Ligue et ses partenariats pour faciliter au maximum leurs tâches et leur mission ô combien importantes pour le club tant dans sa gestion journalière que dans sa perspective de développement.

Vous pourrez y puiser rapidement des informations importantes pour vous aider dans votre fonction ou vous diriger vers la bonne source d'informations en fonction de votre besoin ou questionnement. Pour cela, consultez la table des matières à la page suivante et rendez-vous directement au bon endroit dans ce guide.

Ce guide s'améliorera certainement au fil des saisons et rendra nous l'espérons, les services attendus.

Mr. Benoit NEUVILLE Secrétaire Général LFH

TABLE DES MATIERES

- 2 [INTRODUCTION](#)
- 4 [NOTRE ÉQUIPE À VOTRE SERVICE](#)
- 5 [ACCOMPAGNEMENT DU DIRIGEANT](#)
- 6 [MON CLUC, MON ASBL](#)
- 7 [BIGCAPTAIN - AFFILIATION DE MEMBRES](#)
- 8 [OFFICIEL DE TABLE & FEUILLE DE MATCH NUMÉRIQUE](#)
- 9 [ARBITRAGE](#)
- 10 [TRANSFERTS](#)
- 13 [SECTEUR HAUT NIVEAU](#)
- 18 [LA FORMATION DES CADRES - LES PARCOURS](#)
- 19 [LA LABELISATION](#)
- 20 [PROPAGANDE](#)
- 22 [MOYENS DE COMMUNICATION LFH](#)
- 23 [AVANTAGES LFH](#)
- 25 [ASSURANCE ACCIDENTS SPORTIFS](#)
- 28 [REGLEMENTS URBH & LFH](#)
- 31 [ÉPHÉMÉRIDES ADMINISTRATIVES D'UNE SAISON](#)
- 32 [MINIHAND](#)
- 33 [ANNEXES](#)
- 41 [PARTENAIRES](#)
- 42 [INFOS & CONTACTS](#)

Si vous êtes dans la version numérique de ce guide, cliquez sur le titre de la page que vous souhaitez visionner pour y accéder directement !

Astuces



NOTRE ÉQUIPE À VOTRE SERVICE

Jean-Luc Dessart

Président



Benoît Neuville

Secrétaire Général



benoit.neuville@handball.be

Jonathan Vandenberg

Directeur Technique



jonathan.vandenberg@handball.be

Maxime Di Giacomo

Coordinateur Sportif



maxime.digiacomo@handball.be

Hervé Delmelle

Assistant administratif
Comptabilité



herve.delmelle@handball.be

Frédéric Delcourt

Assistant administratif
Communication



frederic.delcourt@handball.be



ACCOMPAGNEMENT DU DIRIGEANT



Le sport évolue de plus en plus vite. Les réglementations se complexifient, les mentalités changent, les demandes des sportifs se diversifient. Le milieu sportif a besoin de dirigeants sportifs qualifiés pour répondre à ces enjeux de plus en plus complexes. Nous vous conseillons les 2 formations suivantes pour développer vos compétences spécifiques et assurer la compétitivité et l'efficacité de votre club.



DIRIGEANT DE CLUBS SPORTIFS

Depuis plus de 15 ans, l'Association Interfédérale du Sport Francophone (AISF) propose, en collaboration avec la Fédération Wallonie-Bruxelles, cette formation homologuée par l'Adeps.

L'objectif est de transmettre aux dirigeants un maximum d'outils pratiques pour optimiser le fonctionnement quotidien de leur structure sportive. Tous nos cours sont dispensés par des professionnels, passionnés par leur métier et mettant toutes leurs compétences au service des participants. Une partie est disponible en E-learning (13h) et une partie est animée présentielle (24h) en 7 soirées. Un cours à option complète la formation



SCAN ME

Informations: <https://aisf.be/dirigeant-de-club-sportif/>

LIGUE
GRAND EST
FFHANDBALL



DÉVELOPPER MON CLUB AU QUOTIDIEN

Formation 100% en ligne accessible et pratique à destination de tous types de dirigeants et/ou coordinateur d'équipe technique ayant la volonté de dynamiser son équipe autour d'un projet qu'il soit global pour le club ou tout simplement centré autour d'une commission à animer plus spécifiquement.

Elle est organisée autour d'apports théoriques et des mises en situations pratiques au sein de votre structure. Vous serez accompagnés tout au long de la saison dans la mise en œuvre d'action concrètes.

- ▶ Module 1 : Participer à l'élaboration et la gestion du projet associatif (20h)
- ▶ Module 2 : Valoriser et promouvoir les activités (20h).

Informations: <https://itfe.grandesthandball.fr/developper-mon-club-au-quotidien/>



SCAN ME



MON ASBL, MON CLUB

Sur cette page, vous trouverez un ensemble de liens vers des sites/ressources/conseils utiles pour la bonne gestion de votre asbl/club.

Il vous suffit de cliquer sur l'icône.



Plateforme
Francophone du
Volontariat



SCAN ME



RGPD



SCAN ME

monasbl.be
pour les responsables

Obligations
légales des asbl



SCAN ME

Adeps

Subsides Adeps



SCAN ME



Le statut du
collaborateur
(Le volontaire)



SCAN ME



Créer un club,
une asbl



SCAN ME



BIGCAPTAIN AFFILIATION MEMBRES



BigCaptain est la plateforme choisie par la Ligue pour que vous puissiez gérer numériquement la création et l'affiliation de vos nouveaux membres.



Demande d'affiliation Joueur Non joueur Loisir

Matricule : _____ Nom du club : _____

*Nom : _____

*Prénoms : _____

*Date de naissance : _ / _ / _ *Sexe : Masculin Féminin

*Lieu de naissance : _____ *Pays de naissance : _____

*Nationalité : _____

N° carte d'identité : _____

NISS (n° de registre national) : []

*Adresse : _____ *N° _____ Bte _____

*Code postal : _____ *Localité : _____

Pays _____

E-mail : _____@_____

GSM : _____ Tél : _____

E-mail personne de contact : _____@_____

GSM personne de contact : _____

Tél. personne de contact : _____

*Fait à _____, le ____/____/____

*signature du membre ou du / de la représentant(e) légal(e) (pour un membre mineur)

SIGNATURE OBLIGATOIRE

Par la signature de ce document d'affiliation, je reconnais connaître les statuts et règlement de la L.F.H. et accepte de m'y soumettre.

Une personne ne peut s'affilier qu'à un seul club de la L.F.H. ou de la V.H.V. durant la même période, sous peine de sanction(s). Un faux en écriture entraîne la nullité du document et la demande de mise en instance de radiation du fauteur.

Conformément à la loi sur la protection de la vie privée, le (la) soussigné(e) est informé du fait que: 1) les données indiquées sur ce document d'affiliation sont traitées, dans un fichier destiné à un usage interne, par l'U.R.B.H., la V.H.V. et la L.F.H.; 2) les données sont transmises, sauf opposition écrite du (de la) soussigné(e), à des organismes liés contractuellement avec la L.F.H. 3) elle dispose d'un droit d'entrée et d'un droit de correction de ces données.

Le membre reconnaît par sa signature qu'il a parfaitement pris connaissance du décret de la Communauté française du 20 octobre 2011 relatif à la lutte contre le dopage et qu'il a pris connaissance et accepte le règlement antidopage de la L.F.H. et le règlement de procédure de la C.I.D.D. (Commission Interfédérale Disciplinaire en matière de Dopage). Instance disciplinaire de la L.F.H. en matière de violation des règles antidopage. Il accepte irrévocablement que toutes les poursuites disciplinaires pour fait de dopage, tel que défini par le décret de la Communauté française du 20 octobre 2011 et le règlement antidopage de la L.F.H., seront portées devant la C.I.D.D., seule instance disciplinaire compétente à son égard.

J'autorise la L.F.H. à conserver mes données personnelles transmises via ce formulaire dans le cadre de la gestion de l'URBH. Si les données ne sont pas les miennes, je reconnais avoir reçu l'autorisation de la personne concernée. Aucune exploitation commerciale ne sera faite des données conservées.

Retrouvez toutes les informations et explications des procédures d'utilisation de Bigcaptain en scannant le QR Code ou en cliquant sur le lien ci-dessous.

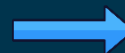

SCAN ME

https://www.handball.be/media/pages_site/Pr%C3%A9sentation%20Affiliation%20Big%20Captain.pdf

► Guide du dirigeant de club LFH 2024-25 ◀



OFFICIEL DE TABLE & FEUILLE DE MATCH



La Ligue a conçu une **formation en ligne** qui, via des vidéos et des quizz, transmet les connaissances pour assumer le rôle **d'officiel de table et pour prendre en main la plateforme Nu-Score** principalement dans la gestion d'une feuille de match. Concrètement les points suivants sont abordés:



- ▶ Connexion à la plateforme et au match
- ▶ Remplir la feuille pour chaque équipe
- ▶ Remplir la feuille pour les officiels/arbitres
- ▶ Commencer le match et la gestion du chronomètre
- ▶ Les actions et le déroulé du match
- ▶ La fin du match



5 étapes simples en autonomie !

1. Accédez à la plateforme (Lien en bas de page)
2. 1^{ère} visite sur la plateforme > Créez votre compte
3. Inscrivez-vous à la formation
4. Valider l'ensemble des activités
5. Recevez votre certificat de réussite



Nom d'utilisateur

.....

Connexion

Mot de passe perdu ?

Première visite sur ce site ?

Si vous souhaitez vous créer un compte utilisateur sur cette plateforme de formation de la LFHandball, cliquez ci-dessous et suivez les instructions.

Dans un premier temps vous devez accepter la politique concernant les cookies avant d'avoir accès aux différents champs à remplir pour pouvoir vous inscrire.

[Créer un compte](#)



Protocol and Match Report for Championship Matches in Handball

Match Code:

Sign in

Locally Saved Match Reports:

Match Code	Relay	Date	Location	Home Team	Away Team	Score
SWW74F2KLB	Bieneligue	11.12.2021		I Hasselt	Atomox	0:0 (0:0)
KJXYGAYGGM	Men 1st Division	19.02.2022		HC EYNATTEN-RAEREN	K.Houthalen	0:0 (0:0)
YAAZYUYFAM	Women 2nd Division	19.02.2022		UNION BEYNOISE HANDBALL	UNITED BRUSSELS HANDBALL CLUB	24:19 (13:10)

Released and submitted match reports are automatically deleted if there is not enough memory available for a new match report.



Accès à la plateforme E-learning



<https://moodle.handball.be>

Informations Sur le site



<https://www.handball.be/arbitrage>



ARBITRAGE

L'arbitre est un acteur important dans le développement des équipes jeunes de votre club et adopte une approche plus pédagogique.

Devenir arbitre en 2 étapes:



1

E-LEARNING

Durée de +/- 3h en auto-inscription

2

TESTS PRATIQUES

La Commission d'Arbitrage prendra le relai en vous contactant pour les tests pratiques.



SCAN ME



Informations / <https://www.handball.be/arbitrage/devenir-arbitre>

5 étapes simples en autonomie !

1. Accédez à la plateforme (Lien en bas de page)
2. 1^{ère} visite sur la plateforme > Créez votre compte
3. Inscrivez-vous à la formation
4. Valider l'ensemble des activités
5. Recevez votre certificat de réussite



Nom d'utilisateur

.....

Connexion

Mot de passe perdu ?

Première visite sur ce site ?

Si vous souhaitez vous créer un compte utilisateur sur cette plateforme de formation de la LFHandball, cliquez ci-dessous et suivez les instructions.

Dans un premier temps vous devez accepter la politique concernant les cookies avant d'avoir accès aux différents champs à remplir pour pouvoir vous inscrire.

Créer un compte

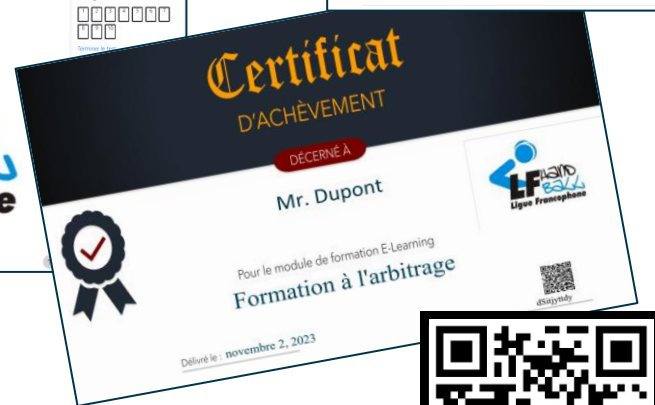
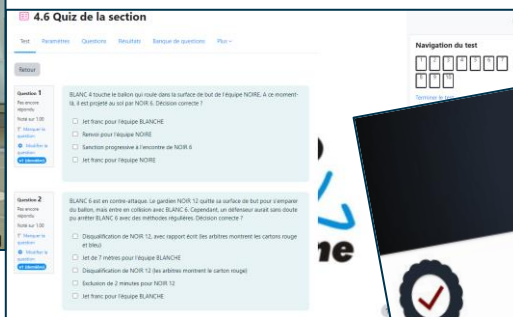

Accès à la plateforme E-learning



SCAN ME

<https://moodle.handball.be>

Informations Sur le site



SCAN ME

<https://www.handball.be/arbitrage>

TRANSFERTS RÈGLES GÉNÉRALES

- ▶ **Transfert en Belgique d'un joueur depuis un club L.F.H.** : uniquement pendant la période réglementaire (mois de juin). Le joueur et le club complètent le formulaire de transfert L.F.H. et l'envoient par recommandé au club cédant et au secrétariat de la L.F.H.
- ▶ **Transfert d'un joueur depuis un club V.H.V.** : le joueur doit donner sa démission pendant la période réglementaire (mois de mai) via le formulaire de démission V.H.V. qui doit être renvoyé par recommandé au club cédant et à la V.H.V.
- ▶ **En dehors des périodes de transfert (L.F.H.) et démission (V.H.V.),** le joueur doit être démissionné par le club cédant.
- ▶ **Transfert d'un joueur provenant d'un club étranger** : introduire une demande de transfert international via la plateforme de la L.F.H. Un transfert international peut entraîner des frais de transfert, consulter la procédure de transfert international pour plus de précisions.



Retrouvez tous les règles concernant les démissions, les transferts et les indemnités de formation en scannant le QR Code ou en cliquant sur le lien ci-dessous.

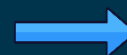

SCAN ME

<https://www.handball.be/en-pratique>





LIGUE FRANCOPHONE DE HANDBALL
Rue des Prémontrés, 12 - 4000 LIEGE
(04/279.76.86 - secretariat@handball.be)

FORMULAIRE DE TRANSFERT

A renvoyer par pli recommandé à la L.F.H. entre le 1er et le 30 juin.
Copie de la présente à renvoyer par recommandé au plus tard le 30 juin (date postale faisant foi)
au club d'appartenance (la preuve de cet envoi doit être jointe au courrier adressé au SG LFH).

Les soussigné(e)s vous prient de noter le transfert du joueur / de la joueuse

Nom : Prénom : Lic n° :

Adresse :

Signature du joueur / de la joueuse

Signature du / de la représentant(e) légal(e)
(pour un membre mineur)

Club d'appartenance : Mat :

En faveur du club : Mat :

Pour le club bénéficiaire :

Le / la Secrétaire

Cadre réservé au Secrétariat Général de la Ligue Francophone de Handball

La demande de transfert de (nom + prénom) :

1) est accordée pour le club : Mat :

2) est transmise à la commission des transferts

3) est refusée pour les motifs suivants :

.....
.....

Date :

Le Secrétaire Général,



https://www.handball.be/media/pages_site/Formulaire%20transfert%20LFH.pdf



TRANSFERTS INTERNATIONAUX



Formulaire de demande de transfert international saison 2024/2025

Fédération bénéficiaire BEL	La fédération bénéficiaire demande une <input checked="" type="checkbox"/> libération illimitée <input type="checkbox"/> libération limitée jusqu'au _____ <input type="checkbox"/> accord temporaire annexé	Date de naissance du joueur _____ jour / mois / année
Fédération cédante _____		
Prénom du joueur _____	Nom du joueur _____	
<input checked="" type="checkbox"/> Homme <input type="checkbox"/> Femme	Nationalité _____	Numéro passeport / C.I. _____
Nom du club bénéficiaire _____		<input checked="" type="checkbox"/> Niveau compétition nouveau club 1 2 3 4 5
Statut du joueur dans le nouveau club <input checked="" type="checkbox"/> joueur professionnel <input checked="" type="checkbox"/> joueur amateur <input type="checkbox"/> joueur avec indemnité de formation <input checked="" type="checkbox"/> étudiant (certificat d'étudiant doit être joint) début du contrat _____ fin du contrat _____		
Nom du dernier club dans lequel le joueur a été affilié _____		Indemnité de formation Joueur sous contrat / Equipe nationale 2016/17 <input type="checkbox"/> <input type="checkbox"/> 2017/18 <input type="checkbox"/> <input type="checkbox"/> 2018/19 <input type="checkbox"/> <input type="checkbox"/> 2019/20 <input type="checkbox"/> <input type="checkbox"/> 2020/21 <input type="checkbox"/> <input type="checkbox"/> 2021/22 <input type="checkbox"/> <input type="checkbox"/> 2022/23 <input type="checkbox"/> <input type="checkbox"/> 2023/24 <input type="checkbox"/> <input type="checkbox"/>
Statut du joueur dans ce club <input checked="" type="checkbox"/> joueur professionnel <input checked="" type="checkbox"/> joueur amateur <input type="checkbox"/> joueur avec indemnité de formation <input checked="" type="checkbox"/> étudiant début du contrat _____ fin du contrat _____		Information concernant le joueur
Dernier match avec le club cédant : _____		
Participation CE en 2024/2025 : <input type="checkbox"/> Oui <input type="checkbox"/> non _____ Compétition concernée		
Certifié sur l'honneur		
Signature du secrétaire du club bénéficiaire _____	Signature du joueur _____	

https://www.handball.be/media/pages_site/Formulaire%20demande%20transfert%20internationale%2024-25.pdf



SECTEUR HAUT NIVEAU POLITIQUES & STRATÉGIES



La stratégie du parcours de développement vers l'excellence sportive au handball s'articule autour de 8 piliers.



► Parcours de sens :

Vision : Qualification aux grandes compétitions sur une base structurelle (jeunes et adultes)

Mission : Vivre, accompagner, préparer et performer au niveau national puis international

► Parcours de structures d'accueil :

Développer le territoire handball - Donner une formation initiale - Être détecté - Avoir une formation spécifique - Être joueur de performance et international

► Parcours d'encadrement :

Organiser les formations de base - Spécifier les formations continues - Développer des partenariats avec les clubs labélisés - Personnaliser les formations de base pour les profils - S'organiser vers l'implémentation digitale

► Parcours de double projet :

Informé & sensibiliser - Suivre & orienter - Impliquer en fin de carrière

► Parcours règlementaire :

FWB - International (IHF et EHF) & BeNeleague - National & Liges - Cahiers des charges ADEPS - Label LFH

► Parcours de santé :

Suivre - Collaborer avec le CHU de Liège - Accélérer la prise en charge - Réduire le temps hors terrain des talents LFH & (jeunes) internationaux

► Parcours économique :

Optimiser les subventions publiques - Mutualiser les ressources - Collaborer à l'international (EUROPE-FFHB-EHF-IHF-LGE) - Être disruptif

► Parcours d'évaluation :

Récupérer les données - Baliser - Analyser - Echanger - Orienter



SECTEUR HAUT NIVEAU LES STRUCTURES URBH & LFH

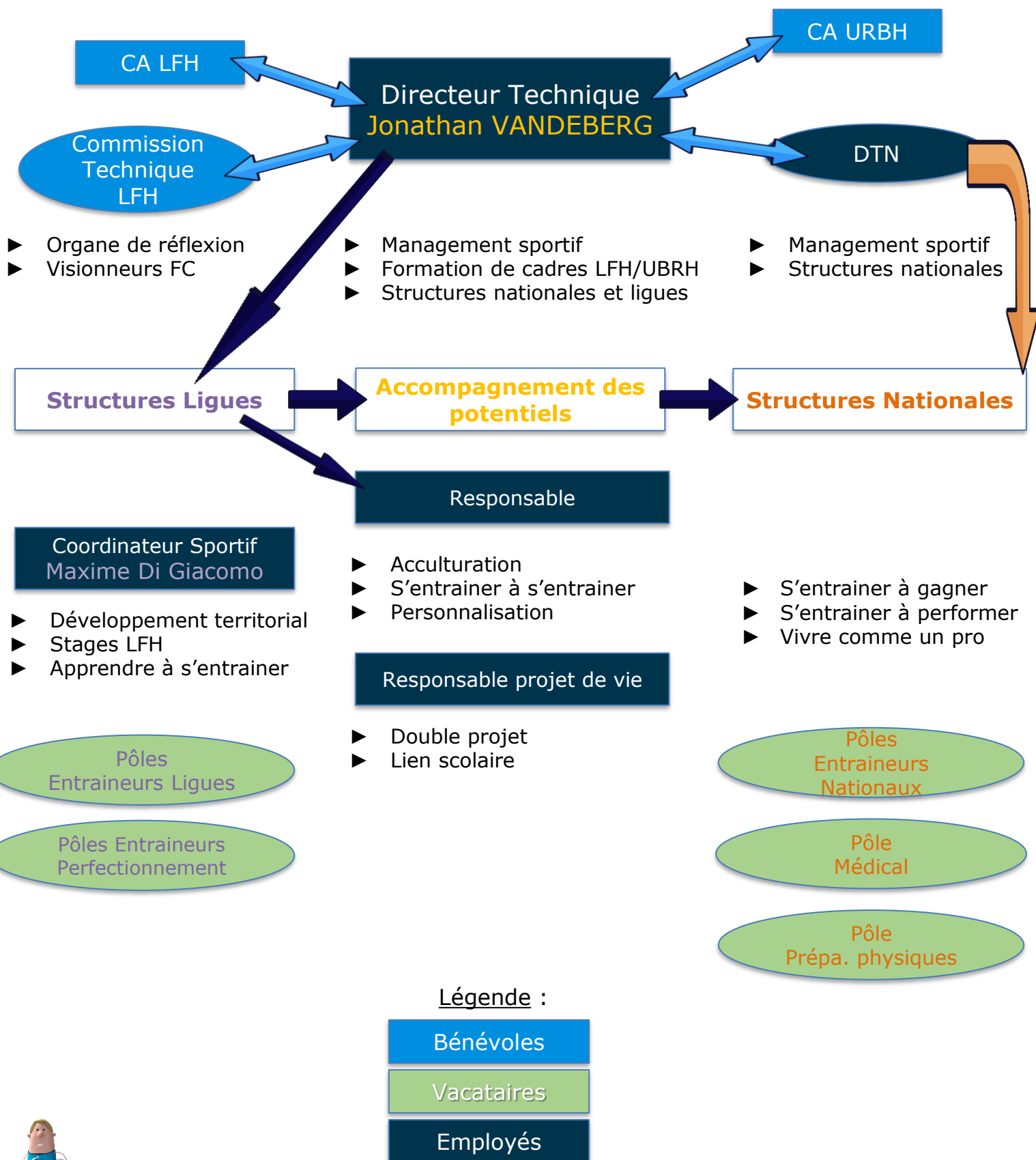

SECTEUR HAUT NIVEAU LES STRUCTURES URBH & LFH

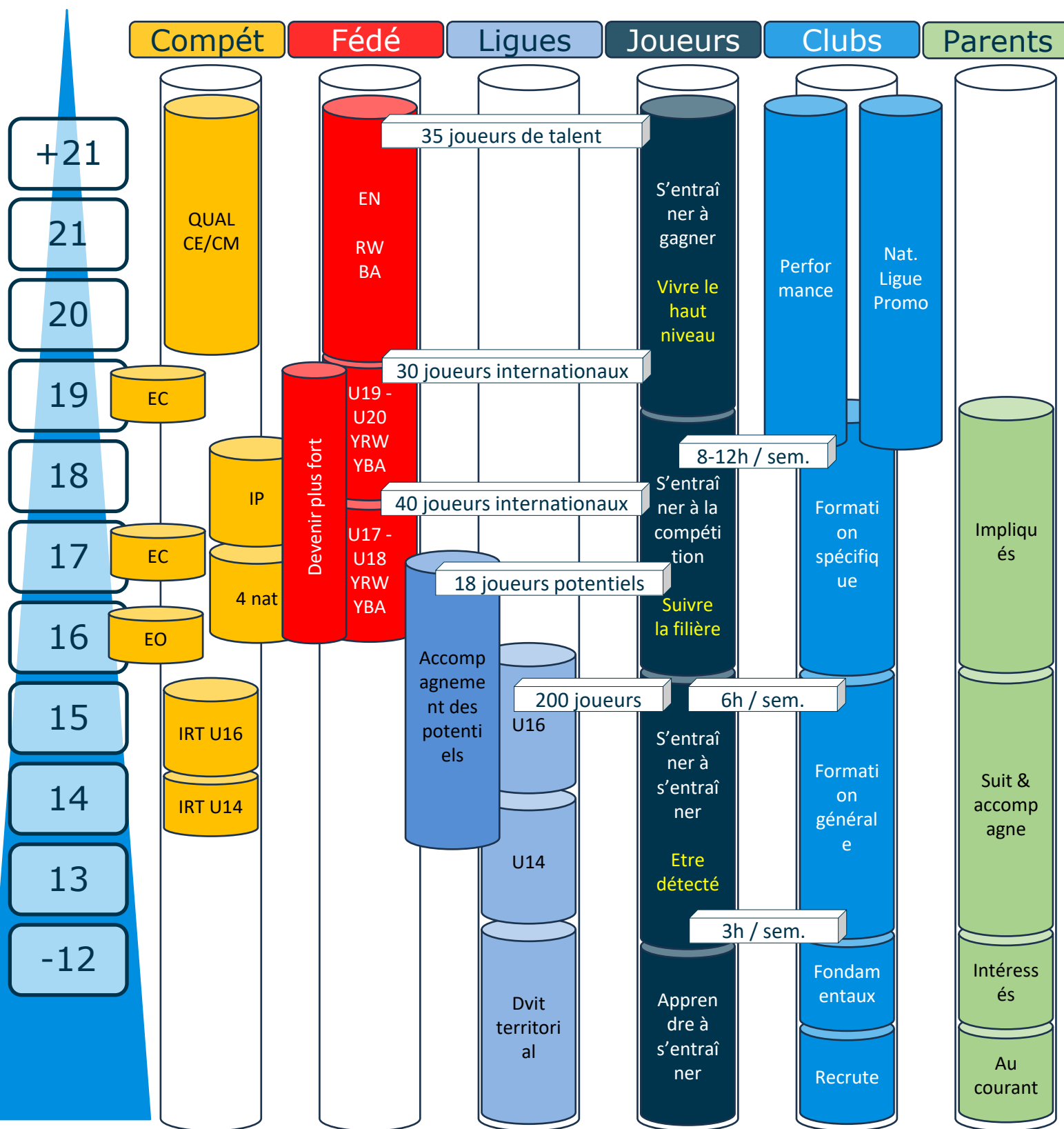

SECTEUR HAUT NIVEAU SÉLECTIONS PROVINCIALES U14 & U16



Les sélections provinciales visent à faire évoluer les jeunes en leur offrant des possibilités additionnelles d'entraînement et de compétition. C'est une 1ère étape dans le parcours des sélections et qui sait... en équipe nationale !

U14

« Le talent permet de gagner des matchs, le travail permet de gagner des titres »

Les Sélections Provinciales **U14** (Brabant-Hainaut-Namur / Liège-Luxembourg) regroupent les meilleurs éléments garçons et filles des championnats. Ces joueurs et joueuses peuvent s'entraîner quasi **hebdomadairement** et participent à **4 tournois par an** en complément de leur club. Ces tournois sont organisés en collaboration des clubs.

Les Sélections Provinciales **U16** (Brabant-Hainaut-Namur / Liège-Luxembourg) regroupent les meilleurs éléments garçons et filles des championnats. Ces joueurs et joueuses peuvent s'entraîner quasi **hebdomadairement** et participent à **4 tournois par an** en complément de leur club. Ces tournois sont organisés en collaboration des ligues.

Ces 4 tournois s'organisent tour à tour dans chaque "province" (2 LFH et 2 VHV), c'est un projet pour les jeunes au niveau National !

Ces tournois sont également l'occasion pour **nos jeunes arbitres** de faire leurs armes et ainsi, de progresser à **un meilleur rythme**.



U16

Informations



SCAN ME

<https://www.handball.be/les-s%C3%A9lections-lfh>



SECTEUR HAUT NIVEAU LE PLAN DE DEVELOPPEMENT DU JEUNE



En complément de l'opportunité pour les clubs LFH de se labéliser pour récompenser leur travail au quotidien, la LFH a mis en place un plan de développement du jeune joueur.

« **Le talent permet des gagner des matchs, le travail permet de gagner des titres** »

Afin d'harmoniser la formation handball en Communauté Wallonie-Bruxelles et de guider l'entraîneur dans sa démarche d'entraîner, nous vous proposons ce « Plan de développement du jeune joueur ».

Il a pour objectif de synthétiser/regrouper toutes les informations qui gravitent autour de l'action « d'entraîner » afin d'aider les entraîneurs.

Ce plan comprend également les projets de jeu LFH (Minihand-U12 & U14) ainsi que le tableau des savoir-faire selon les catégories d'âges.



Document complet

https://www.handball.be/media/pages_site/Plan%20de%20d%C3%A9veloppement%20du%20jeune%20joueur%20LFH%202024-2025.pdf



SECTEUR FORMATION DES CADRES

LES PARCOURS



Les parcours de formation vous aident à développer vos compétences pour vos activités d'encadrement sportif.

« Le cœur des Hommes sera toujours plus fort que la tactique, mais si tu as les deux, tu deviendras imbattable – Claude ONESTA »

Comme présenté dans le tableau, il y a différents parcours de formation pour les moniteurs sportifs (MS). Pour chacun de ces parcours, il y a une formation de base une formation en cours de carrière :

La formation de base a comme finalité un diplôme qui est délivré par l'ADEPS et est valable à vie. Celui-ci certifie que l'ensemble du parcours a été réussi par le candidat pour le niveau requis. Ce diplôme est une autorisation au coaching d'une équipe, et ce au niveau équivalent au diplôme.

La formation continue a comme finalité une actualisation de ses savoirs et compétences en cours de carrière. Les formations continues suivies par les entraîneurs seront valorisées à travers la labélisation de leurs clubs respectifs.



MS Animateur
MS Initiateur
MS Educateur
MS Entraîneur

	Animateur de Handball = Animer sous forme ludique	Initiateur de Handball = Animer, initier et fidéliser à la pratique	Educateur de Handball = Former et consolider les bases de la performance	Entraîneur de Handball = Systématiser l'entraînement pour performer
Prérequis	Pas de prérequis	Pas de prérequis <i>(Les titulaires du brevet Animateur Handball sont disposés du module correspondant)</i>	 Diplôme ADEPS MS Initiateur (MS ini)	 Diplôme ADEPS MS Educateur (MS Edu)
+				
Cours Généraux ADEPS	Pas de cours généraux	2 sessions d'examen par an Cours non obligatoires Syllabi online	2 sessions d'examen par an Cours non obligatoires Syllabi online	1 session d'examen par an Cours partiellement obligatoires Syllabi online
+				
Cours Spécifiques Handball	Organisation LFH Formateurs agréés LFH	Organisation LFH Formateurs agréés LFH	Organisation LFH Formateurs agréés LFH (LGE)	Organisation LFH/LGE Formateurs agréés URBH/LGE
+				
Brevet 1ers soins en milieu sportif	Non obligatoire	Être titulaire du brevet "1ers soins en milieu sportif" en collaboration avec la La Ligue Francophone Belge de Sauvetage	Être titulaire du brevet "1ers soins en milieu sportif" en collaboration avec la La Ligue Francophone Belge de Sauvetage	Être titulaire du brevet "1ers soins en milieu sportif" en collaboration avec la La Ligue Francophone Belge de Sauvetage
Diplôme ou Brevet	 Diplôme ADEPS MS Animateur (MS Ani)	 Diplôme ADEPS MS Initiateur (MSI)	 Diplôme ADEPS MS Educateur (MSEd)	 Diplôme ADEPS MS Entraîneur (MSTrain)

Plus d'informations



formationcadres@handball.be

SECTEUR FORMATION DES CADRES

LA LABELISATION



La labellisation est un système de reconnaissance mis en place par la Ligue sous l'impulsion de la Communauté Française.

Identifier, promouvoir et garantir la qualité des services et de l'encadrement au sein de l'école de jeunes d'un club de handball. La LFH encourage les clubs à s'inscrire dans cette démarche pour le développement du handball.

Les clubs labellisés bénéficieront d'avantages structurels et financiers.

Prérequis

Le club doit répondre aux critères suivants :

- ▶ Toutes personnes pratiquant le handball pendant les créneaux horaires du club sont affiliées à la LFH
- ▶ Le club doit respecter et faire respecter le règlement de la LFH
- ▶ Le club est en ordre financièrement vis-à-vis de la LFH.

Pour un club ne pouvant pas encore revendiquer un label qualité, un soutien de la LFH peut être demandé pour arriver à son objectif de club.



Informations & dossier complet



https://www.handball.be/media/pages_site/Recueil%20des%20labels%20de%20qualit%C3%A9%20LFH.pdf

DEMARCHES EN LIGNE



La demande de label s'introduit en ligne. L'estimation est de 15min pour remplir le formulaire et déposer les documents demandés.

<https://form.jotform.com/230863306696362>

(lien accessible uniquement pendant la période d'introduction)



Plus d'informations



jonathan.vandenberg@handball.be

PROPAGANDE

1 INITIATIONS SCOLAIRES



Cette aide s'adresse aux clubs et/ou écoles qui souhaitent faire découvrir le handball au milieu scolaire avec pour finalité, l'affiliation au club.

Nous disposons d'une équipe d'animateurs détachés à la promotion et la propagande du handball pour aider les clubs à recruter et à augmenter leur nombre d'affiliés

Une convention de collaboration sera signée entre le club et la LFH.

La LFH s'engage à :

- ▶ Fournir tout le matériel (Pas besoin de goal dans la salle d'école !)
- ▶ Offrir des bracelets et des ballons aux élèves et aux écoles
- ▶ Faire découvrir le handball aux élèves pendant le temps scolaire
- ▶ Procurer un « document pédagogique hand » au professeur pour qu'il poursuive l'activité dans ses classes et peut-être intégrer le projet !

Le club doit s'engager à :

- ▶ Prévoir la communication avec l'établissement et la LFH
- ▶ Assurer la présence d'un responsable pour distribuer des flyers
- ▶ Fournir dans les meilleurs délais les informations nécessaires



Plus d'informations



maxime.digiacom@handball.be

PROPAGANDE

2

Prêt de matériel



Au siège de la LFH, du matériel est mis à votre disposition pour vous permettre de combler certains manques lors de vos entraînements ou manifestations. Ce matériel est empruntable gratuitement sur simple demande.



3

STAGES LFH

La LFH organise régulièrement durant les congés scolaires des stages d'entraînement (perfectionnement individuel U12, U14, U16 ...) Les joueuses et joueurs ont la chance de rencontrer plusieurs entraîneurs de qualité et de développer leur niveau de jeu ou de renforcer des compétences individuelles ciblées !

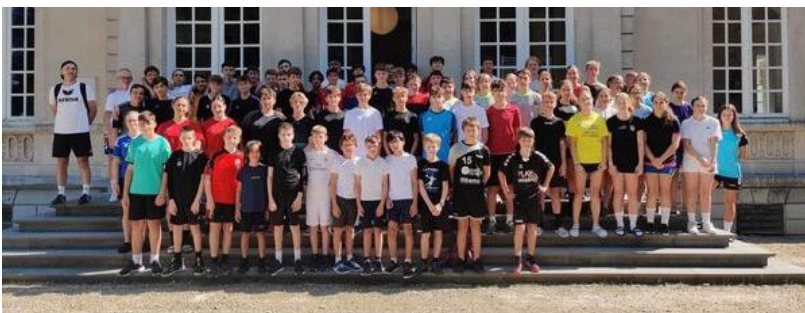

Contact:



maxime.digiacom@handball.be



0472 08 53 04



MOYENS DE COMMUNICATION LFH



JOURNAL OFFICIEL L.F.H.

Publié chaque lundi



SCAN ME

www.handball.be/journal-officiel

SITE INTERNET



SCAN ME

www.handball.be

Pour toutes les demandes de communication via les réseaux LFH
 frederic.delcourt@handball.be

NEWSLETTER

Toutes les 2 sem. selon les infos

Handnews

Remplir le formulaire pour recevoir la Newsletter Handnews de la Ligue.
 Fréquence: Toutes les deux semaines selon les informations à communiquer.

Adresse Email

Prénom

Nom

S'abonner



SCAN ME

<https://handball.us14.list-manage.com/subscribe?u=c047665b9cdf974fbd0b981a0&id=a4f1729175>

RÉSEAUX SOCIAUX



SCAN ME



SCAN ME

AVANTAGES LFH



Depuis de nombreuses années, la LFH est sponsorisé par l'équipementier ERIMA. Grâce à ce partenariat, vous pouvez disposer d'une réduction sur tout le catalogue de la marque (catalogue accessible à l'adresse internet suivante : www.handball.be/media/pages_site/Catalogue%20Erima%202024%202.pdf) Pour toutes demandes concernant une commande de matériel, adressez-vous au secrétariat de la LFH secretariat@handball.be



Ce partenariat a été pensé pour vous :

- ▶ **Optimisation du Temps** : Améliorez votre efficacité dans la gestion quotidienne de votre club grâce à des fonctionnalités pratiques et intuitives.
- ▶ **Planification Efficace** : Organisez vos entraînements et matchs en un clin d'œil.
- ▶ **Communication Fluidifiée** : Interagissez facilement avec tous les membres de votre équipe.
- ▶ **Stabilité Financière** : Simplifiez le processus de collecte des cotisations des adhérents et assurez-vous d'une rentrée d'argent régulière et fiable. De plus, facilitez le maintien et le renouvellement des licences avec des démarches simplifiées.
- ▶ **Développement de Club** : Accédez à un outil puissant pour le suivi statistique et l'analyse de l'assiduité. Un allié précieux pour le progrès constant de votre club.
- ▶ **Analyse de Performances**: Accédez en temps réel aux statistiques et performances de vos joueurs.

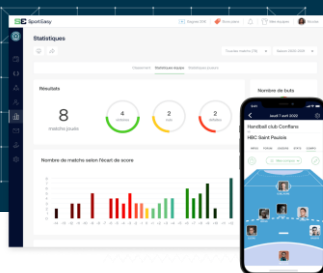

Découvrez les avantages concrets que votre club peut tirer de cette collaboration inédite. Nous sommes convaincus que SportEasy est un atout considérable pour votre gestion quotidienne et le développement de votre club.



https://sporteasy-brands.net/lfh-demandez-une-demo-sporteasy/?utm_source=email_LFH&utm_medium=marketing&utm_campaign=club_partenariat&utm_term=emailing-rentre%C3%A9e-partenariat&utm_content=partenariat-rentre%C3%A9e



AVANTAGES LFH



LgSPORTFUN, pour les directs et résumés de la Ligue Francophone de Handball !

Ce partenariat vise à unir nos forces pour promouvoir le handball francophone et offrir aux fans, aux joueurs et aux clubs une expérience sportive enrichissante.

► Qu'est-ce que cela signifie pour la LFH ?

La LFH a une visibilité accrue sur les réseaux sociaux grâce à la couverture en direct et aux résumés captivants de LgSPORTFUN. Les moments forts de certains matchs sélectionnés seront désormais à portée de clic sur les réseaux sociaux !

► Avantages pour les Clubs :

Ce partenariat n'est pas seulement pour la LFH, mais aussi pour les clubs qui participent à nos compétitions. Profitez de cette opportunité unique pour renforcer votre communication ! Les rencontres de vos équipes seront mises en avant, attirant ainsi un public plus large et augmentant l'engagement de votre communauté de club.

► Expérience Visuelle Immersive :

LgSPORTFUN promet une expérience visuelle immersive. Des directs de qualité, des résumés percutants et des moments clés à ne pas manquer. Nous sommes là pour capturer l'énergie et l'excitation de chaque match de handball !

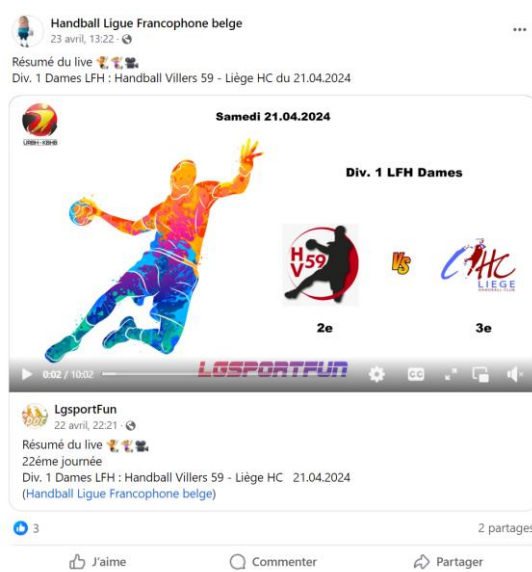

https://www.facebook.com/lgsportfun.pro/about?locale=fr_FR



ASSURANCES ACCIDENTS SPORTIFS RÉSUMÉ POLICE



La Ligue a souscrit pour ses **clubs affiliés** une assurance en responsabilité civile, protection juridique et accidents corporels contre les accidents sportifs.

Vous trouverez ci-dessous quelques extraits.

► Personnes assurées :

- le preneur d'assurance et ses clubs affiliés
- le personnel du preneur d'assurance et de ses clubs affiliés, rémunéré ou non (officiels, entraîneurs, arbitres, etc.) dans l'exercice de leurs fonctions
- les volontaires
- les parents et/ou tuteurs des assurés mineurs d'âge, en tant que civilement responsables de ceux-ci

► Activités assurées :

- les activités en Belgique ou à l'étranger
- les championnats, compétitions, matches amicaux, concours, tournois, exhibitions, entraînements, démonstrations, répétitions, déplacements, voyages ... organisés à l'intention des assurés
- activités diverses ouvertes au public telles que bals, fancy-fair, etc. (avec accord préalable de la Ligue)

► Obligations principales de l'assuré :

- Introduire une déclaration dès que possible et, en tout cas, dans les huit jours où il en a eu connaissance
- prendre toutes les mesures raisonnables pour prévenir ou atténuer les conséquences du sinistre
- ...

Contrat
complet

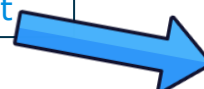

SCAN ME

https://www.handball.be/media/pages_site/Contrat%20Ethias%20assurance%20sportive.pdf



ASSURANCES ACCIDENTS SPORTIFS DÉCLARATION/PROTOCOLE



1

Se rendre sur www.ethias.be/ethiasconnect pour établir une déclaration d'accident.

Dans le cadre de droite, indiquez votre identifiant et mot de passe puis cliquez sur « Continuer »

Informations



<https://www.handball.be/en-pratique/assurance>



ASSURANCES ACCIDENTS SPORTIFS

DÉCLARATION/PROTOCOLE



2

Une fois arrivé sur la page de l'extranet Ethias, cliquez sur l'onglet « Accidents sportifs » à gauche.

The screenshot shows the Ethias Extranet interface. On the left, there is a navigation menu with 'Autres assurances' expanded, showing 'Accidents scolaires', 'Accidents sportifs', 'Accidents corporels', and 'Ethias Services'. A blue arrow points to 'Accidents sportifs'. The main content area features a 'LES NOUVEAUTÉS' section with a date of 16/05/2024. The first article is titled 'Nouveau modèle de déclaration d'accident en matière d'accidents du travail dans le secteur public' and discusses a ministerial decree from April 2024. Below it is a section for 'Nouvelles informations dans Aceval' dated 22/03/2024, detailing improvements to the accident management solution. On the right, there are sections for 'VOS MESSAGES PERSONNELS' and 'LES MESSAGES LIÉS AUX DOSSIERS', both with '0' unread messages. A 'Jean-François, votre conseiller' profile is also visible.

Informations



SCAN ME

<https://www.handball.be/en-pratique/assurance>



ASSURANCES ACCIDENTS SPORTIFS

DÉCLARATION/PROTOCOLE



ethias

3

Remplissez les champs vides de l'encadré dans l'étape 1/3 et cliquez sur l'onglet vert « nouvelle déclaration ».

The screenshot shows the Extranet Assurances interface. On the left is a navigation menu with 'Autres assurances' (Accidents scolaires, Accidents sportifs, Accidents corporels, Ethias Services) and 'Aide et assistance' (E-learning, Mode d'emploi en ligne, Documentation, Problèmes fréquents, Helpdesk). The main content area is titled 'Accidents sportifs' and shows 'Etape 1 / 3'. The form includes fields for 'Souscripteur' (Police: 45030942 SC - Assurance sportive), 'Code club', and 'Date de l'accident'. Below the form are radio buttons for 'S'agit-il d'un accident' (Corporel, Matériel, Corporel et matériel) and checkboxes for 'd'un sportif', 'd'un autre assuré', and 'd'un tiers'. A blue arrow points to the 'Police' dropdown menu. Below the form, text explains the purpose of the declaration and mentions the possibility of attaching documents. At the bottom, there are two buttons: 'Nouvelle déclaration' (highlighted in green) and 'Liste des déclarations en attente'.

Informations



SCAN ME

<https://www.handball.be/en-pratique/assurance>



ASSURANCES ACCIDENTS SPORTIFS

DÉCLARATION/PROTOCOLE



4

Remplissez les champs vides dans les étapes 2/3 et 3/3 et envoyez votre déclaration. Vous aurez la possibilité de joindre des documents utiles à la dernière étape.

Remplissez la déclaration le plus complètement possible pour assurer un traitement rapide de votre dossier.

EXTRANET
NL DE

Extranet Assurances
Restez informé du suivi de votre sinistre via votre messagerie !

Extranet Pension légale
Extranet Pension complémentaire

Messagerie
Messagerie groupe

28/06/2024 - 07:41

Accidents sportifs
[Recherche] [Sauvegarde]

Etape 2 / 3

SOUSCRIPTEUR

Nom : LIGUE FRANCOFONE DE HANDBALL
Adresse : Rue des Prémontrés - 4000 LIEGE (B)
N° de police : 45030942 SC - Assurance sportive

CLUB / INSTITUTION ASSURÉ

Nom : HC SPRIMONT
Adresse : RUE VIEILLE VOIE DE LIEGE 27 - 4140 SPRIMONT (B)

LA VICTIME

Raison sociale * : M. Mme. Melle.
N° d'affiliation :
Nom * :
Prénom * :
Langue * :
Adresse * :

Informations



<https://www.handball.be/en-pratique/assurance>



RÈGLEMENTS URBH & LFH



La L.F.H. et l'U.R.B.H. disposent d'une réglementation détaillée visant à décrire d'une manière précise le fonctionnement des fédérations et l'organisation générale de celles-ci, depuis le terrain jusqu'aux secrétariats.



Compétition 'ligue'

- ▶ [1 Gestion de la Ligue Francophone de Handball.pdf](#)
- ▶ [2 Membres et joueurs LFH.pdf](#)
- ▶ [3 Arbitrage arbitres et observateurs LFH.pdf](#)
- ▶ [4 Terrains LFH.pdf](#)
- ▶ [5 Matches LFH.pdf](#)
- ▶ [6 Championnats LFH.pdf](#)
- ▶ [7 Matches internationaux - Matches hors championnat - Manifestations diverses LFH.pdf](#)
- ▶ [8 Réclamations - appels - cassations LFH.pdf](#)
- ▶ [9 Règlement disciplinaire art 1-7 LFH.pdf](#)
- ▶ [9 Règlement disciplinaire art 1-7 \(annexes\).pdf](#)
- ▶ [10 Cas non prévus LFH.pdf](#)
- ▶ [11 Règlement antidopage.pdf](#)
- ▶ [12 Décret éthique.pdf](#)



URBH - KBHB

Compétitions nationales

- ▶ [1. Gestion URBH](#)
- ▶ [2. Membres et joueurs](#)
- ▶ [3. Arbitrage](#)
- ▶ [4. Terrain](#)
- ▶ [5. Matches](#)
- ▶ [6. Championnats](#)
- ▶ [7. Matches internationaux](#)
- ▶ [8. Réclamations, appels et Cassation](#)
- ▶ [9. Règlement disciplinaire](#)
- ▶ [9. Règlement disciplinaire art 1 - 7](#)
- ▶ [10 Cas non prévus](#)

Cliquez sur le point de règlement dans la liste ou rendez-vous sur le site internet.

Les compétitions promotion et jeunes (sauf finales LFH/URBH) sont régies par des règlements provinciaux

- ▶ [Règlement Provincial Liégeois.pdf](#)



<https://www.handball.be/en-pratique/reglements>

ÉPHÉMÉRIDES ADMINISTRATIVES D'UNE SAISON

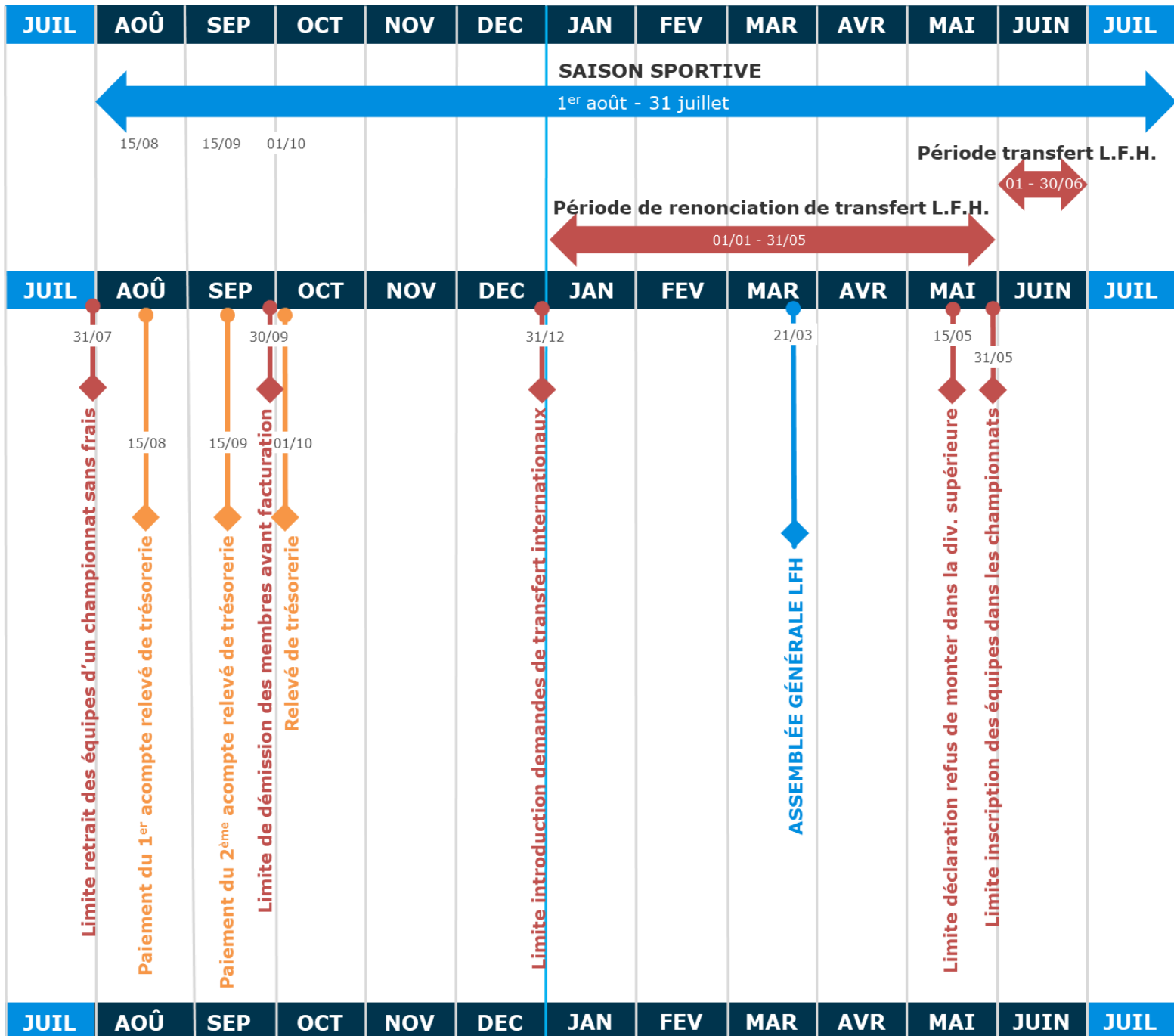

MINIHAND

Le Mini-Handball se veut ludique sans compétition où chaque enfant prend du plaisir à évoluer avec ses coéquipiers/adversaires et le ballon avec des règles de jeu adaptées. Il y a deux sections :

► LES MINI-PUCES (U8)

- Tournoi mensuel de 2h maximum regroupant plusieurs équipes.
- Selon l'organisateur, le plateau d'activités peut être mis en place pour occuper les enfants de manière ludique et doit être source d'apprentissage/de renforcement.
- Notre volonté est de laisser du repos aux enfants entre les rencontres et donc forcément, allonger le temps du tournoi.

► MAXI-PUCES (U10)

- Championnat régulier à concurrence de 2 matchs par mois.
- Un match = 4x10' avec 2' de pause entre ¼ temps et 10' de pause en mi-temps.
- Notre volonté est de densifier l'enchaînement avec des rencontres bimensuelles et d'augmenter le temps de jeu par équipe. Petit à petit, le joueur de Mini-hand verra ses rencontres se densifier et se complexifier pour se rapprocher du projet de jeu U12.

La mobilité des joueurs entre Mini et Maxi-puces est autorisée car l'objectif est de faire jouer les enfants un maximum et ce dans la catégorie où ils peuvent prendre le plus de plaisir selon leur niveau de compétences. La mobilité de joueurs entre clubs pour compléter une équipe lors d'un tournoi est également permise.

Des règles adaptées pour plus de plaisir :

- - de contraintes réglementaires
- + de temps de jeu car peu de remplaçants
- + de buts
- + d'opportunité de manier le ballon
- + de mouvements utiles (démarquage, contre-attaque, retour défensif)
- + de contacts sociaux



Retrouvez le **DOSSIER COMPLET D'ORGANISATION** en scannant le QR Code ou en cliquant sur le lien ci-dessous.

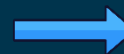

SCAN ME

https://www.handball.be/media/pages_site/Guide%20de%20la%20catégorie%20Mini-Handball%20-%202024-2025_0.pdf



ANNEXES

Cotisations – Affiliations

Cotisation d'Associé (Article 8 des Statuts de l'asbl L.F.H.)	25,00 €
Radiation (Article 112 F)	25,00 €

Article 125 : cotisations

a) Pour les clubs ayant au maximum une saison complète :

	<u>Assurance</u>	<u>Cotisation</u>	<u>Total</u>
* Joueur / joueuse de plus de 16 ans (Seniors)	20,54 €	Gratuit	20,54 €
* Joueur / joueuse de la catégorie U18 (Cadets)	20,54 €	Gratuit	20,54 €
* Joueur / joueuse de la catégorie U16 (Minimes)	20,54 €	Gratuit	20,54 €
* Joueur / joueuse de la catégorie U14 (Préminimes)	20,54 €	Gratuit	20,54 €
* Joueur / joueuse de la catégorie U12 (Poussins)	15,73 €	Gratuit	15,73 €
* Hand-Loisir	15,73 €	Gratuit	15,73 €
* Mini-Handball	10,00 €	Gratuit	10,00 €
* Non-joueur / non-joueuse		Gratuit	Gratuit

Cotisation au développement U.R.B.H.

(Pour les joueurs/joueuses à partir de la catégorie U14)

Gratuit

b) Pour les clubs ayant plus d'une saison complète :

1) Affiliation entre le 01.08 et le 31.12 :

* Joueur / joueuse de plus de 16 ans (Seniors)	20,54 €	41,37 €	61,91 €
* Joueur / joueuse de la catégorie U18 (Cadets)	20,54 €	41,37 €	61,91 €
* Joueur / joueuse de la catégorie U16 (Minimes)	20,54 €	24,70 €	45,24 €
* Joueur / joueuse de la catégorie U14 (Préminimes)	20,54 €	24,70 €	45,24 €
* Joueur / joueuse de la catégorie U12 (Poussins)	15,73 €	21,48 €	37,21 €
* Hand-Loisir	15,73 €	21,48 €	37,21 €
* Mini-Handball	10,00 €	Gratuit	10,00 €
* Non-joueur / non-joueuse		25,25 €	25,25 €

Cotisation au développement U.R.B.H.

(Pour les joueurs/joueuses à partir de la catégorie U14)

12,00 €

2) Affiliation entre le 01.01 et le 31.07 :

* Joueur / joueuse de plus de 16 ans (Seniors)	20,54 €	31,03 €	51,57 €
* Joueur / joueuse de la catégorie U18 (Cadets)	20,54 €	31,03 €	51,57 €
* Joueur / joueuse de la catégorie U16 (Minimes)	20,54 €	18,53 €	39,07 €
* Joueur / joueuse de la catégorie U14 (Préminimes)	20,54 €	32,94 €	53,48 €
* Joueur / joueuse de la catégorie U12 (Poussins)	15,73 €	16,11 €	31,84 €
* Hand-Loisir	15,73 €	16,11 €	31,84 €
* Mini-Handball	10,00 €	Gratuit	10,00 €
* Non-joueur / non-joueuse		18,94 €	18,94 €

Cotisation au développement U.R.B.H.

(Pour les joueurs/joueuses à partir de la catégorie U14)

9,00 €



ANNEXES

Droits d'inscription aux championnats 2024/2025

* Super Handball League	225,00 €
* D1 Nationale Messieurs	450,00 €
* D2 Nationale Messieurs	360,00 €
* D1 L.F.H. Messieurs	180,00 €
* D1 Nationale Dames	300,00 €
* D2 Nationale Dames	240,00 €
* D1 L.F.H. Dames	155,00 €
* Promotion	Voir comités provinciaux
* U18 Cadets LFH	Gratuit
* U16 LFH Filles	Gratuit
* U16, U14, U12, U10, U8	Voir comités provinciaux



Tarification des amendes et des frais de déplacements L.F.H. / U.R.B.H.

Article	Libellé	Montant
26 Statuts LFH	Club absent ou non représenté à l'A.G. L.F.H.	125,00 €
	Club absent au dernier vote (A.G.)	75,00 €
112 A 3 LFH	Envoi tardif du formulaire de ré affiliation	250,00 €
131 G 8	Frais de commission	105,00 €
133 A	Arrangement à l'amiable	50,00 €
23 LFH	Pas de diplôme validé pour le niveau considéré (àpd la 1ère rencontre)	
	* D1 Nationale Messieurs	60,00 €
	* D2 Nationale Messieurs, D1 Nationale Dames, D2 Nationale Dames	40,00 €
	* D1 L.F.H. Messieurs, D1 L.F.H. Dames, U18 Cadets L.F.H.	20,00 €
251 B	Frais administratifs pour un transfert	50,00 €
37	Absence d'officiel de table ou officiel non-affilié à une des deux ligues	65,00 €
	Officiel de table n'ayant pas suivi un cours spécifique	25,00 €
	Officiel de table n'ayant pas suivi un recyclage	15,00 €
521	Envoi tardif de la Feuille de rencontre	50,00 €
	Non envoi de la Feuille de rencontre	100,00 €
521 B 2	Officiel sur le banc non affilié = perte des points +	
	* 1ère infraction	15,00 €
	* 2ème infraction	20,00 €
	* 3ème infraction	25,00 €
521 B 3	Absence de la signature du responsable de l'équipe	15,00 €
531 B	Cuissard dont la couleur n'est pas la même que le short	15,00 €
531 D	Absence de numéro dans le dos ou sur la poitrine (par match)	15,00 €
531 G c	Non-respect de l'usage de colle	100,00 €
551	Délégué au terrain non-qualifié (- 18 ans) ou non-affilié au club visité	65,00 €
553	Absence de protection des officiels et des visiteurs	50,00 €
57	Rencontre à huis clos	400,00 €
58	Entrée sur le terrain d'une personne non-autorisée	
	* 1ère infraction	15,00 €
	* 2ème infraction	30,00 €
	* 3ème infraction	90,00 €
611.5 LFH	Amende pour point manquant	300,00 €
614 E LFH	Frais administratifs pour une remise/décalage/inversion après le 01.09	
	* plus de 15 jours avant le match	25,00 €
	* moins de 15 jours avant le match	50,00 €
	* moins d'une semaine avant le match	75,00 €



Tarification des amendes et des frais de déplacements L.F.H. / U.R.B.H.

615 A 1	Forfait général après le 31.07 et + de 15 jours avant le 1er match de chpt	1.250,00 €
615 A 2	Forfait général moins de 15 jours avant le 1er match de championnat	1.800,00 €
615 A 3	Forfait pour une rencontre déterminée (plus frais de l'équipe lésée)	250,00 €
615 A 3 LFH	Forfait pour une rencontre de test-match	500,00 €
615 A 3 LFH	Forfait pour une rencontre de Play-Off ou Play-Down	1.000,00 €
615 A 4	Frais de déplacement/équipe/km	1,50 €
615 A 4	Forfait pour les rencontres qui restent à jouer (par match avec un maximum de 625 €)	250,00 €
617	Frais de déplacement/équipe/km	1,50 €
618	Frais de déplacement/équipe/km	1,50 €
625	Alignement d'un joueur non qualifié = perte des points +	
	* 1ère infraction	65,00 €
	* 2ème infraction	100,00 €
	* 3ème infraction	250,00 €
634	Frais de déplacement/équipe/km	1,50 €
72	Rencontre amicale / tournoi sans autorisation	35,00 €
726	Rencontre contre des clubs non-affiliés sans autorisation	50,00 €
811	Réclamation et appel (URBH / caution)	75,00 €
84	Pourvoi en cassation (URBH)	100,00 €



Indemnités d'arbitrage 2024-2025

Championnats

BENE- League (+ Play-Offs et Play-Downs)	80,00 €
D1 Nationale Messieurs (+ Play-Offs et Play-Downs)	80,00 €
D2 Nationale Messieurs (+ Play-Offs et Play-Downs)	67,60 €
D1 Nationale Dames (+ Play-Offs et Play-Downs)	61,40 €
D1 Nationale Dames Réserve (compétition V.H.V.)	30,80 €
D2 Nationale Dames	41,80 €
D1 L.F.H. Messieurs (+ Play-Offs et Play-Downs)	52,90 €
D1 L.F.H. Dames	34,40 €
Promotions	29,50 €
U18 Cadets	22,10 €
U16 Minimes	18,50 €
U14 Préminimes	14,80 €
U12 Poussins	12,30 €
Finales Nationales Jeunes :	
U18 Cadets	41,80 €
U16 Minimes – U14 Préminimes	33,20 €
Finales L.F.H. Jeunes :	
G18 Cadets	27,10 €
G16 Minimes - G14 Préminimes	23,30 €
Coupe de Belgique jusqu'aux 1/16° de finales	34,40 €
Coupe de Belgique Messieurs : 1/8, 1/4 finale	67,60 €
1/2 finales et finale	80,00 €
Coupe de Belgique Dames : 1/8, 1/4 finale	43,10 €
1/2 finales et finale	61,40 €
Matches universitaires	35,70 €

Matches amicaux

Matches d'entraînement :	
D1 Nationale Messieurs	44,70 €
D2 Nationale Messieurs, D1 et D2 Nationales Dames	28,80 €
D1 L.F.H. Messieurs	26,40 €
D1 L.F.H. Dames	17,20 €
Sélections L.F.H.	17,90 €
Sélections Provinciales	14,80 €
Matches internationaux (clubs)	50% de la division du club visité



Indemnités d'arbitrage 2024-2025

Matches amicaux des équipes nationales

Matches d'entraînement :

équipe nationale Seniors - équipe de club	44,80 €
équipe nationale Juniors - équipe de club	28,80 €
équipe nationale Young men/Women - équipe de club	21,80 €
équipes nationales Seniors - Juniors	80,00 €

Tournois

En fonction de la division du club organisateur et par minute :

D1 Nationale Messieurs	0,60 €
D2 Nationale Messieurs, D1 Nationale Dames, D2 Nationale Dames	0,40 €
D1 L.F.H. Messieurs	0,30 €
D1 L.F.H. Dames, Promotions et Jeunes	0,22 €
Tournois interprovinciaux IRT (par match)	10,00 €

Officiels de table / Observateurs - délégués

Secrétaire de table et chronométrateur officiels	40,60 €
Observateur / délégué national	40,20 €
2 ^{ème} observation au cours de la même mission	19,20 €
Formateur	15,00 €
Observateur (niveau L.F.H.)	21,10 €
Observateur (niveau C.P.L.)	
Promotion	14,30 €
G16 Minimes, G14 <u>Préminimes</u> , G12 Poussins	11,90 €
Tournois interprovinciaux (la journée déplacements compris)	75,00 €
Tournois ligue/provinciaux (la journée)	30,00 €

Frais de déplacement **0,4415 € par km**



ANNEXES

Budget prévisionnel 20xx			
CHARGES		PRODUITS	
Nature	Montant	Nature	Montant
DEPENSES D'EXPLOITATION		RECETTES D'EXPLOITATION	
Frais administratifs		Fonds propres	
<i>Affiliations membres</i>		<i>Cotisations</i>	
<i>Assurances membres</i>			
<i>Assurances (autres)</i>		Subventions publiques	
<i>Inscriptions des équipes aux championnats</i>		<i>Région</i>	
<i>Amendes nationales, ligues et provinciales</i>		<i>Communauté</i>	
<i>Frais d'arbitrage</i>		<i>Province</i>	
		<i>Commune</i>	
Loyers et charges locatives			
<i>Salle Omnisports</i>			
		Subventions privées	
Frais de fonctionnement (timbres, tél., déplacements...)		<i>Sponsoring</i>	
<i>Frais de secrétariat</i>		<i>Mécènes</i>	
<i>Frais Comptabilité (logiciel comptable, ...)</i>		<i>Fédération (Labelisation, fonds des jeunes, ...)</i>	
Frais de personnel			
<i>Indemnités encadrement sportif</i>			
<i>Déplacements encadrement sportif</i>			
<i>Formation des entraîneurs</i>			
Frais de véhicule et de déplacement			
<i>Location bus</i>			
<i>Déplacements des volontaires</i>			
Investissements et amortissement			
<i>Matériel sportif</i>			
<i>Equipement sportif</i>			
<i>Matériel non sportif (tablette, ...)</i>			
<i>Autres</i>			
Frais de promotion et de publication		Frais de promotion et de publication	
DEPENSES FINANCIERES		RECETTES FINANCIERES	
Charges financières		Produits financiers	
DEPENSES EXCEPTIONNELLES		RECETTES EXCEPTIONNELLES	
<i>Cafétaria</i>		<i>Cafétaria</i>	
<i>Organisations - manifestations (souper, ventes diverses, ...)</i>		<i>Organisations - manifestations (souper, ventes diverses,</i>	
<i>Terminal de paiement</i>		<i>Organisations de stage</i>	
		<i>Droit d'entrée matchs (championnat, coupe belge,....)</i>	
	0 €		0 €

Le budget doit être obligatoirement équilibré entre les dépenses et les recettes.



ANNEXES



Ligue Francophone de Handball
Rue des Prémontrés, 12
4000 LIEGE

CHANGEMENT DE COMITE

Chers amis sportifs,

Vous trouverez, ci-dessous, la nouvelle composition de notre comité.

Club :

Présidente / Président :

Nom - Prénom :

Adresse :

Tél. :

Email :

J'accepte que mes coordonnées soient publiées sur le site de la L.F.H. Oui Non

Secrétaire :

Nom - Prénom :

Adresse :

Tél. :

Email :

J'accepte que mes coordonnées soient publiées sur le site de la L.F.H. Oui Non

Trésorière / Trésorier :

Nom - Prénom :

Adresse :

Tél. :

Email :

J'accepte que mes coordonnées soient publiées sur le site de la L.F.H. Oui Non

Signatures de l'ancien comité :

La présidente/le président

La/le secrétaire

La trésorière/le trésorier

Signatures du nouveau comité :

La présidente/le président

La/le secrétaire

La trésorière/le trésorier

https://www.handball.be/media/pages_site/Formulaire%20changement%20de%20comit-%C3%A9.pdf



PARTENAIRES



INFORMATIONS ET CONTACTS



Rue des Prémontrés, 12 - 4000 LIEGE
(du lundi au vendredi de 8h00 à 16h30)



+32 (4) 279 76 86



secretariat@handball.be



www.handball.be



Numéro d'entreprise : 0416632519

BE10 3101 4807 2004 - BIC : BBRUBEBB

